

**Agenzia delle Entrate
CATASTO FABBRICATI
Ufficio Provinciale di
Milano**

Dichiarazione protocollo n. MI0258175 del 15/04/2026

Comune di Meda

Via Laguna

civ. 9

Identificativi Catastali:

Sezione:

Foglio: 38

Particella: 342

Subalterno: 729

Compilata da:

Grassi Marco

Iscritto all'albo:
Architetti

Prov. Monza E Brianza

N. 2333

Planimetria

Scheda n. 1

Scala 1:200

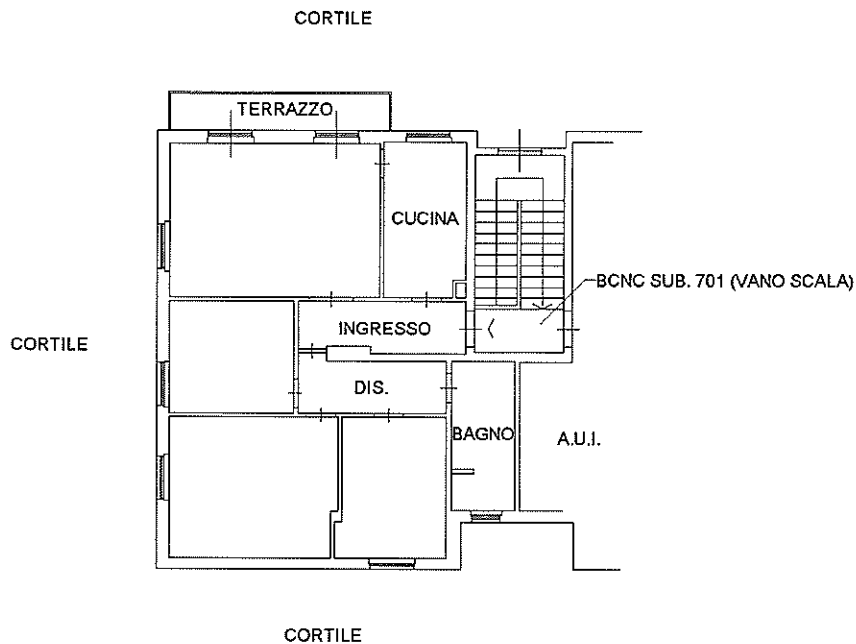

PIANO PRIMO
h. 3.00 m

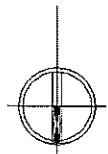

Catasto dei Fabbricati - Situazione al 15/04/2026 - Comune di MEDA(F078) - < Foglio 38 - Particella 342 - Subalterno 729 >
VIA LAGUNA n. 9 Piano 1

Ultima planimetria in atti