

**Agenzia del Territorio
CATASTO FABBRICATI
Ufficio Provinciale di
Milano**

Dichiarazione protocollo n. MI0904779 del 23/10/2007

Planimetria di u.i.u. in Comune di Meda

Viale Piave

civ. SC

Identificativi Catastali:

Sezione:

Foglio: 33

Particella: 220

Subalterno: 4

Compilata da:

Turri Alessandro

Isoritto all'albo:
Architetti

Prov. Milano

N. 7918

Scheda n. 1

Scala 1:200

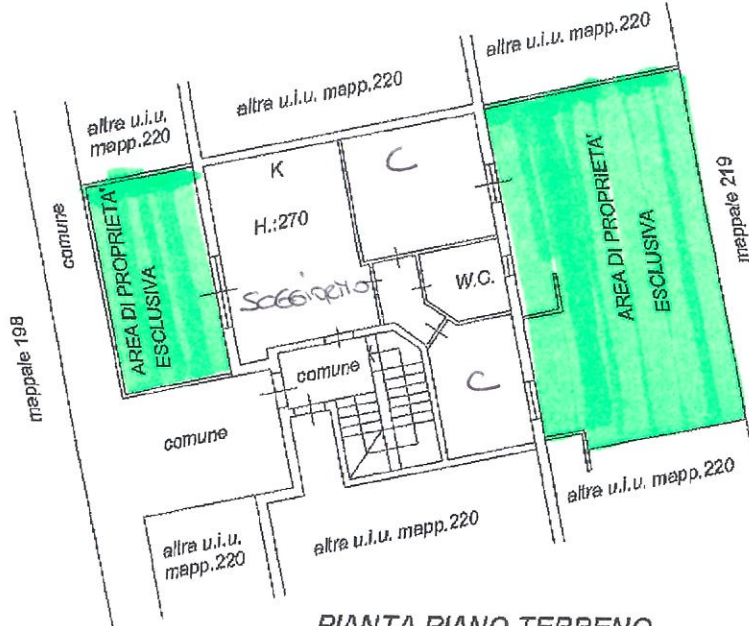

PIANTA PIANO TERRENO

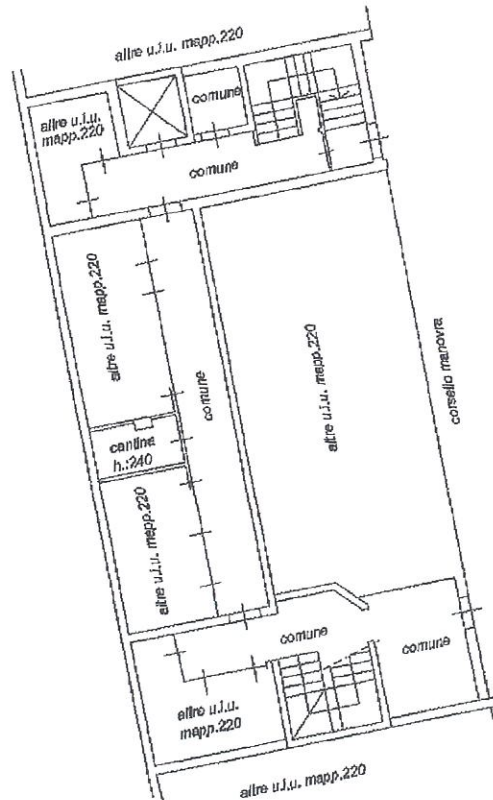

PIANTA PIANO CANTINATO

Ultima planimetria in atti

Data: 10/12/2025 - n. T113837 - Richiedente: CMMNTN66R04F839F

Totale schede: 1 - Formato di acquisizione: A4(210x297) - Formato stampa richiesto: A4(210x297)